97

September 2015

Maandelijkse nieuwsbrief
vanaf Flatåstoppen

Albea News

Lieve familie en vrienden,

In september waren we meer op pad dan thuis. Naast Brussel en Nederland waren we ook in Marseille waar we genoten van de zon en de warmte voor we thuis via de herfst weer naar de winter gaan.

Liefs uit Noorwegen, Albert & Beatrix.

L'Ordre Mondial

September begon uitstekend met een l'Ordre Mondial avond in Scandic Nidelven Hotel. Heerlijke kleinere gerechten gecombineerd met bijzondere wijnen!

Scandic Nidelven

Krab met bouillon in een glas met rook van droog ijs

Zee-egel kaviaar

Gerookte tarbot met kantarellen

Kalfsborst met uienmarmelade
Rivierkreeft met kalfszwezerik
Kalfsfilet met asperge en waterkers

Heerlijke Petit fours met Moscato d'Asti, Pineau des Charentes en Tokaji Eszencia

Muziek, kunst en kultuur

We hadden deze maand maar liefst 3 TSO concerten. Vanwege alle reisactiviteiten konden we maar 1 keer samen, maar gelukkig hebben we goede vrienden hier die zo'n beetje standaard onze reserves zijn bij TSO ☺

Bea en Ingrid waren diep onder de indruk van de jonge Nederlandse celliste Harriet Krijgh die de Rococo-variaties van Tsjaikovski speelde

Bertrand Chamayou speelde het piano-concert Burlesk van Richard Strauss

Albert en Menno hadden een interessant 'Stemmen' concert met o.a. Maja Ratkje

Ook Noorwegen maakt steeds betere films. Dit keer zagen we 'Bølgen', oftewel de vloedgolf

Samen met Ingrid zagen we de bijzondere sieradenkunst van Felieke van der Leest

Dagje Brussel

Bea was deze maand anderhalve dag bij de EU in Brussel. Alle coordinatoren van nieuwe EU-projecten waren uitgenodigd om kennis te maken met hun Program Officer. Verder kregen ze een berg aan informatie en alle in's and out's voor het succesvol leiden van een EU-project.

Bea had een hele suite in het eerwaardige Leopold Hotel

We waren met maar liefst zes deelnemers van NTNU/DMF: vier coordinatoren van twee nieuwe projecten, *PreventIT* van Jorunn en Bea en *selfBACK* van collega's Paul en Kerstin, en onze twee EU-adviseurs. Goede vertegenwoordiging ☺

PreventIT

Boukje, Bea en Jorunn in de EU-zaal van het Charlemagne gebouw

Twee compleet gevloerde EU-coordinatoren op het vliegveld van Brussel, Jorunn en Paul

Naar Nederland
Deze maand hadden we meerdere redenen voor een bezoek aan het thuisland.

We begonnen met een bezoek aan Sol, en de ochtend erna samen naar het graf van Henk.

Menno en Ingrid vierden hun 40-jarige huwelijk op de prachtige locatie Het Rechthuis aan de Amstel.

Bea ging daarna weer naar Noorwegen, terwijl Albert nog een weekje bij zijn ouders bleef in verband met een operatie van zijn vader. Gelukkig ging alles goed en is hij hopelijk weer snel de oude.

Maartien en Doran vierden allebei hun verjaardag. Hier is Doran in actie met de traditionele Mexicaanse piñata.

Naar Marseille

Bea was door de Universiteit van Marseille (AMU) uitgenodigd deel te nemen in een zogenaamd ‘Scientific Steering Comittee’, een groep van internationale experts die advies gaan uitbrengen over de strategie van de universiteit de komende 10 jaar.

RECHERCHE

Des "experts" pour disséquer l’université Aix-Marseille

Accueillis hier matin au Pharo par le président Berland, 38 experts internationaux, chercheurs de haut niveau dans toutes les disciplines, vont passer la semaine à ausculter notre université. / PHOTO DR

De rektor van AMU, omringd door 38 experts uit de hele wereld.

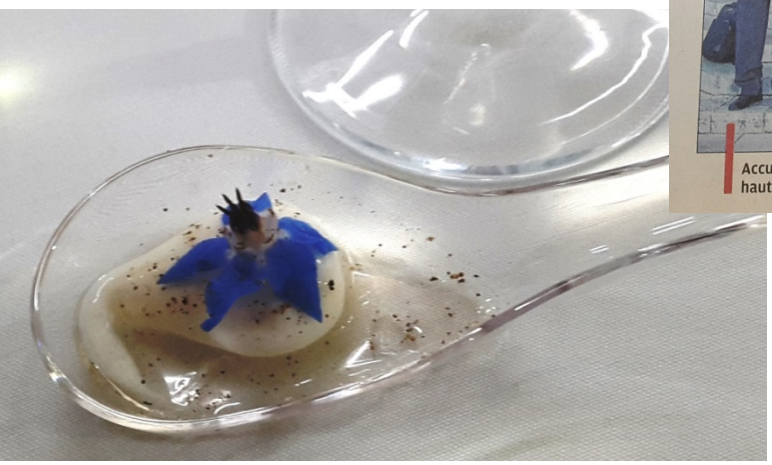

Kennis gemaakt met ‘molecular cooking’; klinkt eng maar was erg lekker

Technosport, het nieuwe paradepaard van de Faculteit der Bewegingswetenschappen

Aix*Marseille université

Le Pharo waar AMU’s leiding zetelt

Naar Marseille

Nadat Beatrix klaar was met haar werk in Marseille, vloog Albert ook die kant op. Samen hebben we een heerlijk relaxed weekend in de warmte doorgebracht.

Lunch met ijsje als dessert ☺

Dit is geen dessert, maar koffie +++

Marseille

We hebben het weekend vooral gebruikt om rond te kijken in de stad en van het goede leven te genieten. Dat was beslist niet lastig gezien de zomerse temperaturen en de goede restaurants daar!

Marseille – Les Calanques

Op zondag maakten we een boottocht langs de kust, naar het natuurgebied Les Calanques. Een schitterende omgeving, die we graag ook nog eens te voet gaan verkennen ☺

Marseille – bouillabaisse
Een verblijf in Marseille is natuurlijk niet compleet zonder bouillabaisse te eten. Een collega van de universiteit nam ons mee naar “Chez Fonfon” in de Vallon des Auffes. Een erg mooi haventje, en heerlijk eten! Absoluut een aanrader, al is het wel prijzig.

Vallon des Auffes

En een klein opknap-projectje

Deze maand hebben we ook de garderobekast in de hal onderhanden genomen: nieuwe schuifdeuren (2 ipv 3), een nieuwe inrichting, en verlichting in de kast ☺

Oud…

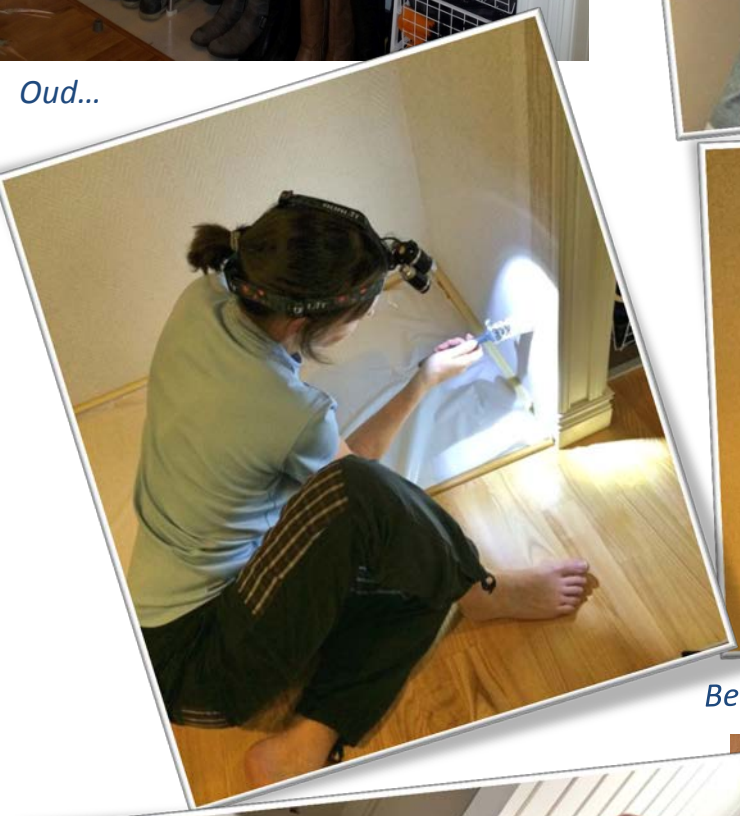

Bea met haar eigen 'bouwlamp'

… en nieuw

Deze maand hadden we hoog bezoek bij de faculteit: kroonprins Haakon en kroonprinses Mette-Marit kregen een rondleiding bij het Kavli-center for Neuroscience.

Koninklijk bezoek bij de fakulteit

Hoewel het duidelijk herfst begint te worden, en we de eerste herfststorm al weer gehad hebben, bloeit er nog van alles hier op Flatåstoppen. Vooral binnen leefden de Oleander en de Hibiscus zich uit met een overdaad aan bloemen.

Uitzicht over het dal onder ons