Nieuws uit Trondheim

Maandelijkse nieuwsbrief van Beatrix & Albert – januari 2009

Lieve familie en vrienden,

In deze eerste nieuwsbrief van 2009 nemen we nog een stukje mee van “het oude jaar” en de laatste dagen van december.
Januari was een maand met veel sneeuw, veel storm, veel regen en grote temperatuurwisselingen. Het was ook een maand van reizen en skiën.

Veel leesplezier en veel liefs uit Trondheim,

Beatrix & Albert

Feestdagen in Nederland

De feestdagen en jaarwisseling brachten we dit jaar door in Nederland. Bea was eerst een weekje bij zus+familie en broer+familie, daarna sjouwden we saampjes half Nederland door op bezoek bij familie en vrienden.
We werden overal erg verwend en hadden fijne dagen ☺

Er is er één jarig…

Eerste kerstdag in Brouwershaven

Tweede kerstdag in Gemert

Schansspringen op de Wii

En degenen die denken dat zo'n kerstperiode toch vooral een inactief gebeuren is, kunnen we gerust stellen. Wij hebben volop getennist, schans gesprongen, gebowld, ge-atletiek-d, gezwommen, geskied, ge-race-t, ge-yoga-d, ge-balans-d, enz.
Mooie uitvinding, zo'n Wii ☺

In de ban van schaatsen
Terwijl we in Nederland waren, verraste Koning winter Nederland positief met een langere vorstperiode.
Voor het eerst in 12 jaar kon er ook weer op natuurijs geschaatst worden. Nederland was uiteraard gelijk schaatsgek! Maar het blijft een prachtig gezicht, overal die schaatsende ouders en kinderen in het landschap.

Overal schaatsende mensen

Door de aanhoudende vorst veranderde het vochtige Nederland bovendien in een waar sprookjesland, helemaal wit van de rijp. Dat leverde erg mooie plaatjes en vergezichten op.

Rijp bij Baarn

‘Ekstremvær’ in Trondheim

Koning Winter verraste ook Trondheim met een bezoek. Onze eerste dagen terug in Noorwegen hadden we een dagenlange sneeuwstorm, wat resulteerde in een nieuw sneeuwrecord: 1,25 m sneeuw in een paar dagen!

En met vervolgens flink dooi en regen, werd het zo glad dat zelfs de bussen slipten en de wegen blokkeerden .

De harde wind blies de Hurtigrute (oftwel ‘tutti-frutti’ boot) tegen de kade, zodat de boot geëvacueerd moest worden.

Op Værness lag alles stil, vliegtuigen konden niet weg en arriverende vliegtuigen moesten omdraaien naar de plaats van vertrek.

Vanwege instortingsgevaar moest er zelfs boven op de daken sneeuw geruimd worden.

Maar liefst 90 sneeuwschuivers waren dag en nacht in de weer in Trondheim, maar er was geen beginnen aan, zoveel sneeuw. Trondheim Bydrift gebruikte in een week tijd ruim de helft van het jaarsbudget!

In de hele stad kwamen automobilisten vast te zitten en moesten los geduwd worden.

Winter ☺

We vinden Noorwegen wel op zijn mooist met al die sneeuw, dus ons hoor je niet klagen. Ons gebouw lag erbij als een paleis, en we hebben weer een paar dagen heerlijk kunnen skiën. Woensdag is inmiddels onze vaste schaats avond op de buitenbaan bij Leangen. Die moeten we dan wel met 10 anderen delen!

Ons gebouw op zijn mooist

Een van de vele ijsbanen in de stad

Ochtendgloren boven de Nidarosdomen

Leangen schaatsbaan

Een van onze vaste langlauf-routes rond Skjellbreia in Bymarka

Bea aan het werk

Met een paar collega's van de medische faculteit is Bea naar Oxford, Engeland, geweest, naar een wetenschappelijke bijeenkomst over 'Exercise and mobility in the elderly'. Vier dagen lang werden ze overdag bezig gehouden in Wadham College, en 's avonds in een iets andere omgeving.

Het pre-Victoriaanse Wadham College

Diner in Wadham's "Old Library"

's Avonds werd er vooral ge-netwerk-ed in "King's Arms" en "Turf Tavern", twee middeleeuwse pubs die ook op de lijst staan van Oxford's top-10 attracties. Zoals jullie zien is het hard werken op zo'n internationale bijeenkomst ☺

King's Arms

Turf Tavern

Diner in Browns brasserie

Albert aan het werk

Ook Albert was voor zijn werk een paar dagen weg in januari. Hij bivakkeerde in Bårdshaug (Orkanger) voor de laatste bijeenkomst van zijn cursus voor administratieve leiders. Ook voor hem was het overdag en 's avonds flink afzien ☺

Orkanger vanuit de lucht

Bårdshaug Herregård

Hard werken tijdens de cursus…

Albert's hotelkamer

Bårdshaug Herregård

Bijkomen tijdens het 'Festmiddag'…

Inspanning op de dansvloer…

'Nachspiel' op Albert's kamer!

En verder

Ons TSO seizoen is ook weer begonnen met een concert in het teken van 'Latin-festivalen'. Het orkest zat in vrolijke kleuren, en 2 van de 3 componisten die gespeeld werden waren live aanwezig en werden voorafgaand aan hun muziek geïnterviewd. Dat was erg leuk. Wat het helemaal apart maakte was dat één van de componisten, Andreas Weller, de 29-jarige zoon is van de dirigent, Walter Weller. Ze maken erg mooie muziek samen!

Baas boven baas: 6 m hoog

Het kerstseizoen is op 14 januari officieel afgesloten bij onze vrienden Magne & Susan en hun reuze-kerstboom. Dat was dolle pret ☺

"Juletrefest" rond de boom bij Susan en Magne

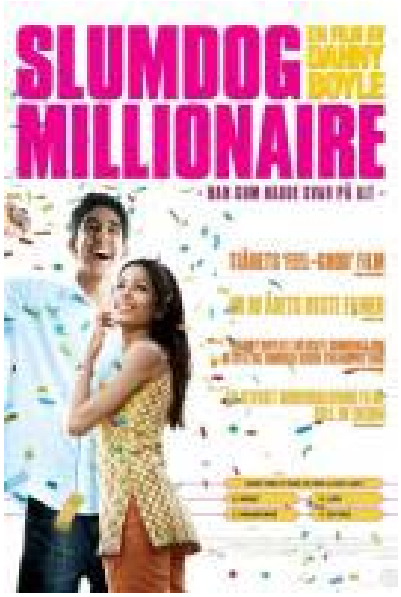

En onze twee filmtips deze maand

Cursus Photoshop