80
Maart 2014

Maandelijkse nieuwsbrief
vanaf Flatåstoppen

Albea News

Lieve familie en vrienden,

Maart 2014 was voor ons allebei een behoorlijk drukke maand op het werk. Bea's werkspullen zijn inmiddels allemaal verhuisd naar haar nieuwe kantoor, maar de dozen zijn nog niet uitgepakt. Die foto's houden jullie dus nog steeds tegoed.

Gelukkig hadden we ook tijd voor een paar leuke vrijetijds dingen: goed eten, veel muziek, bezoek uit Nederland, en fijne wandelingen in de natuur rond Trondheim. De maand begon droog en groen, maar bracht uiteindelijk drie jaargetijden en meer dan een halve meter sneeuw.

Liefs uit Noorwegen, Albert & Beatrix.

Japans kooktheater deel 2
De culinaire maand begon goed met het tweede Japanse kooktheater bij onze vrienden Menno & Ingrid.

De wondere wereld van gamba's schoonmaken

Bea oefent op borden mooi opmaken

Alle leuke klusjes gaan naar Albert: hier staat hij te zwoegen op het fileren van paling!

Af en toe een wel-verdiende pauze met een Japans pilsje of – off-camera – een wijntje

Na gedane arbeid...
... is het heerlijk eten. Hier een kleine selectie van de vele gerechten die we onszelf en elkaar voorschotelden ☺

Sashimi

Tempura

Spinazie met sesam

Komkommer en peren met sesamzaad

Gecarameliseerde paling

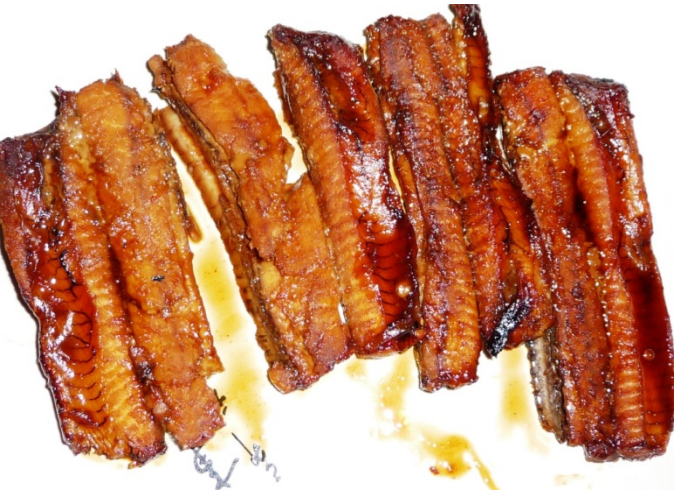

Koude entrecôte

Bezoek uit Nederland
Marrie was deze maand anderhalve week bij ons op bezoek. Toen ze kwam was het groen buiten, toen ze wegging lag er meer dan een halve meter sneeuw! Genoeg te doen dus ☺

Activiteiten binnen…

…en buiten

De hele familie kwam even buurten…

Onze vaste gasten wilden natuurlijk ook weten wat er binnen allemaal gebeurde

Beredskapsøvelse op Øya
Begin maart deed Albert mee aan een rampenoefening van de Medische faculteit in samenwerking met het universiteitsziekenhuis, politie, brandweer, ambulance en de gemeente. Al met al meer dan 100 mensen die aan de hand van een denkbeeldig scenario probeerden de situatie meester te blijven. Gelukkig gebeurde alles op papier!

ST. OLAVS HOSPITAL
UNIVERSITETSSYKEHUSET I TRONDHEIM

Muziek

Deze maand hadden we maar liefst 3 concerten van TSO en een open repetitie van de opera Carmen die volgende maand komt. Ook hadden we weer een *Spis Lytt Lev* avond bij *To rom og kjøkken*. Niks te klagen, dus ☺

Privéconcert bij To rom og kjøkken

Krzysztof Urbanski oefent Carmen in het oude postkantoor

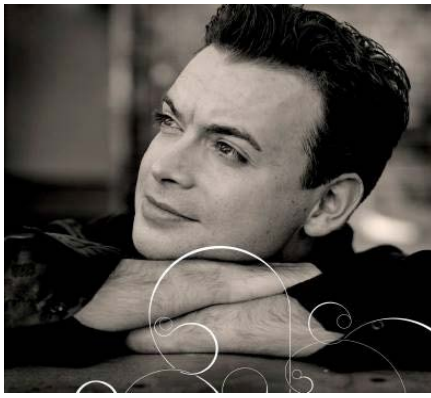

Dejan Lazic

Tan Dun dirigeert The Martial Art Trilogy, met filmbeelden op de achtergrond

Winemaker's Dinner

'Ons' restaurant *To rom og kjøkken* organiseerde een hele bijzondere avond deze maand. Een 5-gangen menu vergezeld van 11 exclusieve en deels hele oude wijnen. Uiteraard waren we van de partij en kunnen het nu uit eigen ervaring bevestigen: oude wijnen zijn heerlijk ☺

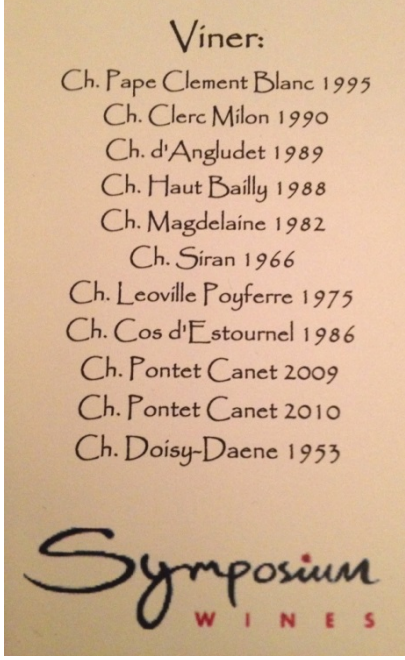

Kabeljauw met osseterrine

Zeekreeft

Lende met Madeirasaus

Onze favorieten die avond: de Chateau Magdelaine uit 1982 en de Chateau Doisy-Daene Sauternes dessertwijn uit 1953.

Lokale kaasjes: Munkeby en Tilsiter

Citroencrème met bessen

Winter – lente – zomer?
Deze maand hebben we bijna alle seizoenen langs zien komen. Na maandenlang droogte, viel er opeens meer dan een halve meter sneeuw, en zo ging de temperatuur weer omhoog en werd het bijna zomers.

Schaatsers op Leirsjøen

IJsklimmen in Bymarka

Met een wafeltje op het terras

Påskeføre bij Frøset