145

Maandelijkse nieuwsbrief
vanaf Flatåstoppen

Albea News

September 2018

Lieve familie en vrienden,

September werd gekenmerkt door mooie muziek en heerlijke diners. Bea was voor haar werk een weekje in Lausanne met twee studenten, terwijl ook Albert zich prima vermaakte op zijn werk. Verder hadden we zowel veel prachtig weer als veel heftige regendagen.
Het kan verkeren ☺

Veel leesplezier!

Liefs uit Noorwegen, Albert & Beatrix.

Lausanne, Zwitserland

Bea heeft al jaren een goede samenwerking met Kamiar en Ani op EPFL. Ze was er een weekje met twee studenten om een nieuwe data analyse methode te leren. Een leerzame en vooral erg leuke week, met tijd voor sightseeing in prachtig zomers weer.

De uitbundige bloemenpromenade in Montreux

Het prachtige Château de Chillon

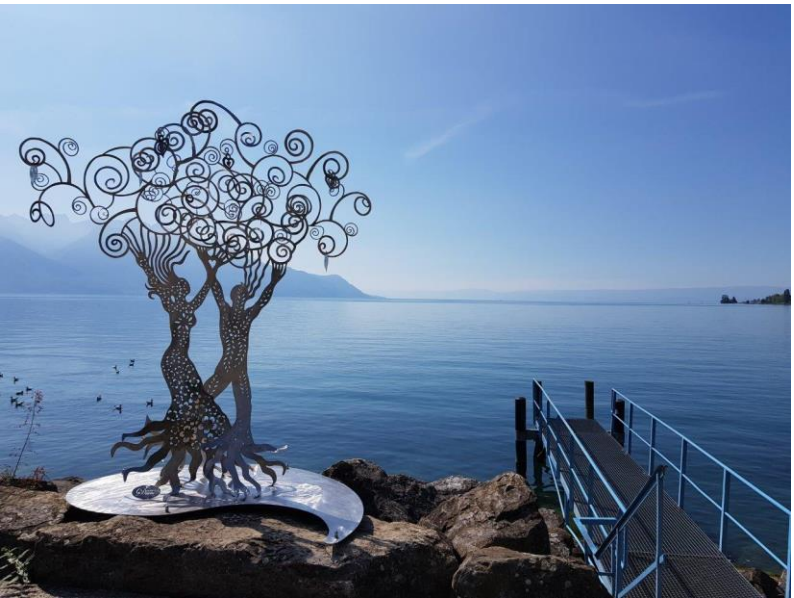

Albert's werk

Albert had deze maand een gevarieerd aanbod van opgaven op het werk: loons-onderhandelingen met de vakbonden, budgetbesprekingen in de management-groep, en een omvattend inkoopproces voor een nieuw kwaliteitssysteem voor 6 gemeentes, waar hij de verantwoording voor heeft.

Stjørdal kommune

NOTAT TIL KOMMUNESTYRETS

STRATEGIDEBATT ØKONOMIPLAN 2020- 2023

SAMT BUDSJETT 2020

12.06.19

Anne Kathrine Slungård,
Rådmann

Lokale lønnsforhandlinger - HTA kapittel 3.4 og 5

For arbeidstakere som lønnes etter Hovedtariffavtalens kapittel 5 og for ledere som følger forhandlingsbestemmelsene i kapittel 3.4 gjennomføres det årlig lokale forhandlinger.

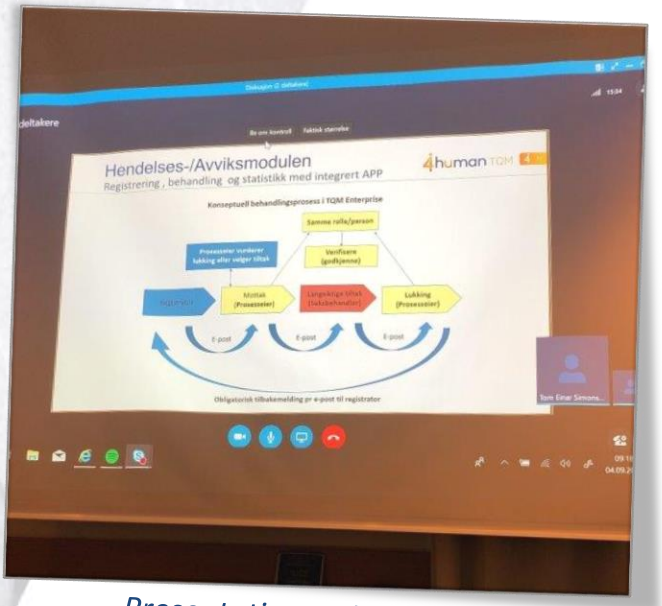

Presentatie van leveranciers voor het nieuwe kwaliteitssysteem

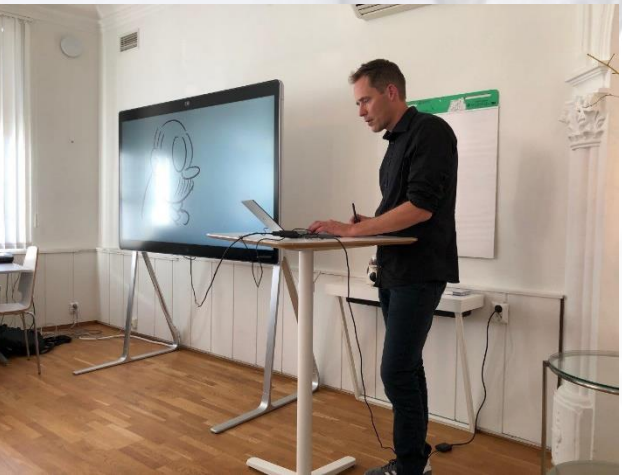

Tijdens een seminar presenteerde de tekenaar van "Lunch" zijn werk. Een gesigneerd boek betekent dan uiteraard letterlijk een "hand-tekening"

ØNK oefenweekend

Bea's koor Øvre Nidelven Kammerskor, oftewel ØNK, bestaat dit jaar 40 jaar. Dat moet uiteraard worden gevierd met een jubileum concert later in november. Bea heeft weer een paar solo's, dus er moet flink geoefend worden ☺

De aankondiging van de jubileum concerten

Oefenen op 'familie groepjes'

Het 'oude' gedeelte van het koor

De week van het onderzoek
Over heel Europa staat de derde week van september in het teken van onderzoek. Bea had met een paar collega's twee stands over Beweging, Technologie en Gezondheid. Die trok veel belangstelling van jong en oud.

Bewegingsregistratie

Robot Tessa

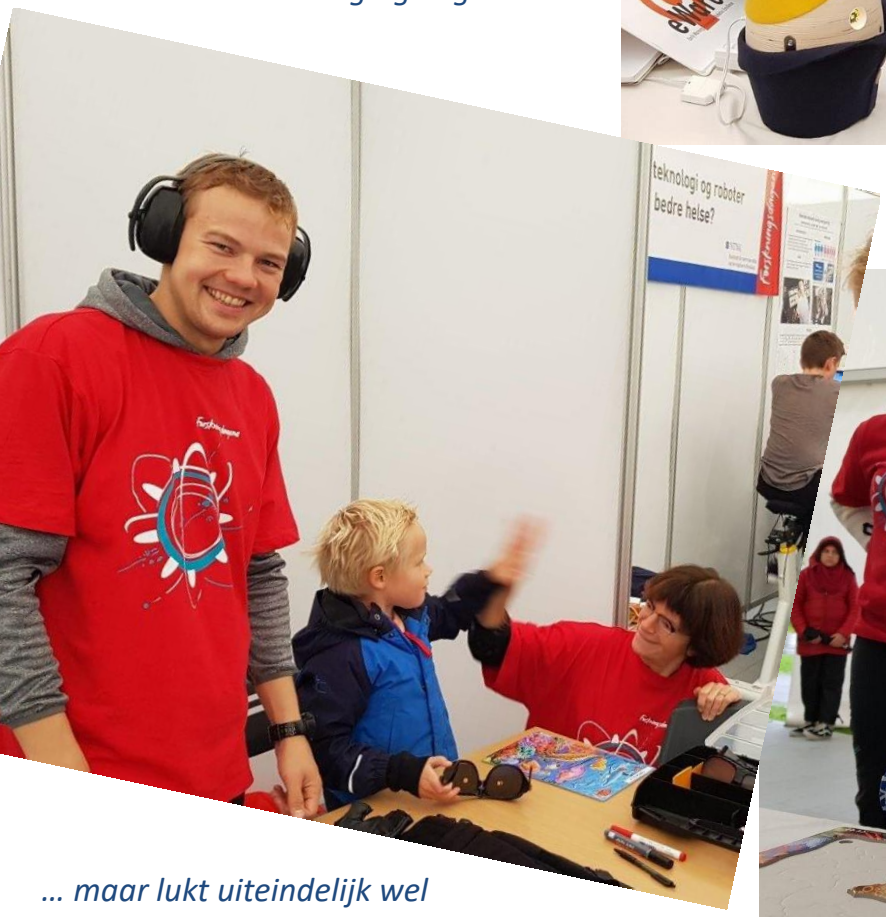

Puzzelen als opa valt nog niet mee …

… maar lukt uiteindelijk wel

Kamermuziek festival

Deze maand is traditiegetrouw ook de maand van het kamermuziek festival. Hoewel we er niet zo vaak heen gaan, was het openings concert dit jaar zo bijzonder dat we van de partij waren. Locatie: Onze Lieve Vrouwe kerk. Artiesten: de festival komponist, Nordic Voices, het domkoor, en dansgroep Frikar. Inspiratie: Noorse volksmuziek en –dans.

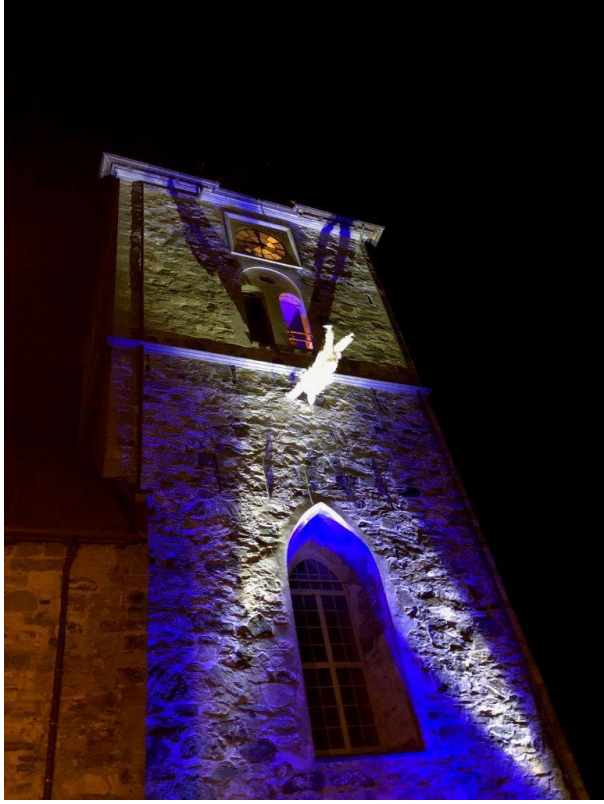

Dansen op de kerktoren

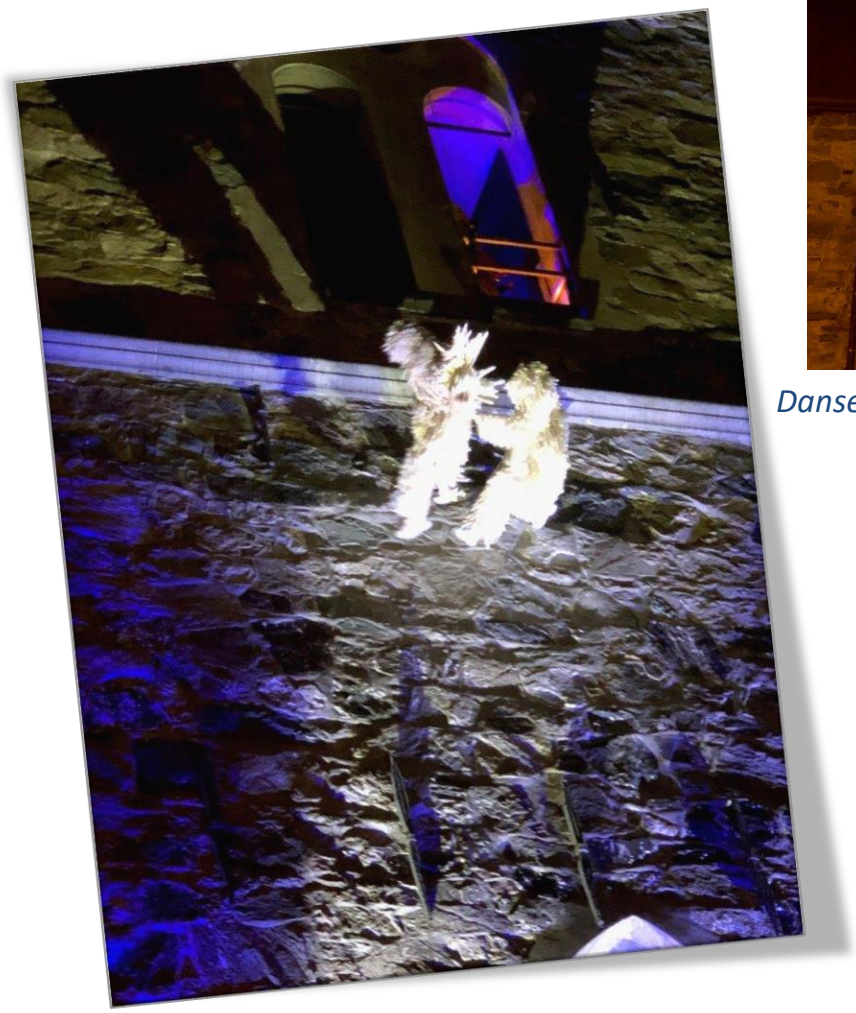

Frikar danst op vioolmuziek

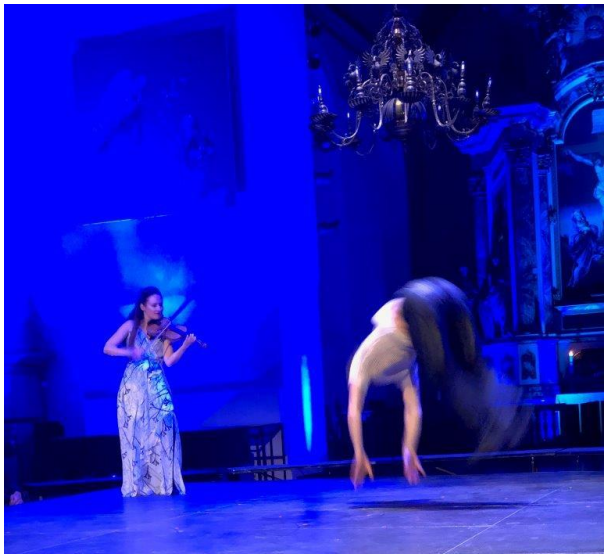

Avondje Palmehaven

Britannia Hotel nodigde ons uit voor een all-in avond: champagne-ontvangst in de nieuwe wijnbar, 3-gangen diner in restaurant Palmehaven, en tot slot een intiem concert van de Noorse zangeres Ingebjørg Bratland. Het was een geweldige avond!

BRITANNIA

EST. 1870

Kjære Albert og Beatrix

Velkommen til årets konsertopplevelse & middag i Palmehaven 26. September.
Ankomst 18.30.
Antrekk: Pent.
Invitasjonene er personlig, og kan ikke gis videre.

Vi gleder oss til en fantastisk kveld sammen med deg.
Beste hilsen Adrienne og May Iren.

Britannia Hotels ikoniske Palmehaven har huset mange store artister og begivenheter siden det første åpnet i 1918.

Åpningen av hotelleti 2019 markeres en nyæra av storslåtte musikalske opplevelser. Britannia Hotel og Dora 3 inviterer til tre helt spesielle kvelder i høst, med Norges vakreste sangfugl, Ingebjørg Bratland. Ingebjørg ledsages av sin egen gitarist og pianist, samt en kvartett fra Trondheimssolister og gjester.

En verder...

... hadden we weer een Mat & Musikk avond bij To Rom og Kjøkken. Dit keer kwam de jonge hoornspeler Eirik Baardsen Haaland het TSO programma later die avond toelichten ...

... heerlijk oesters smullen bij Havfruen ...
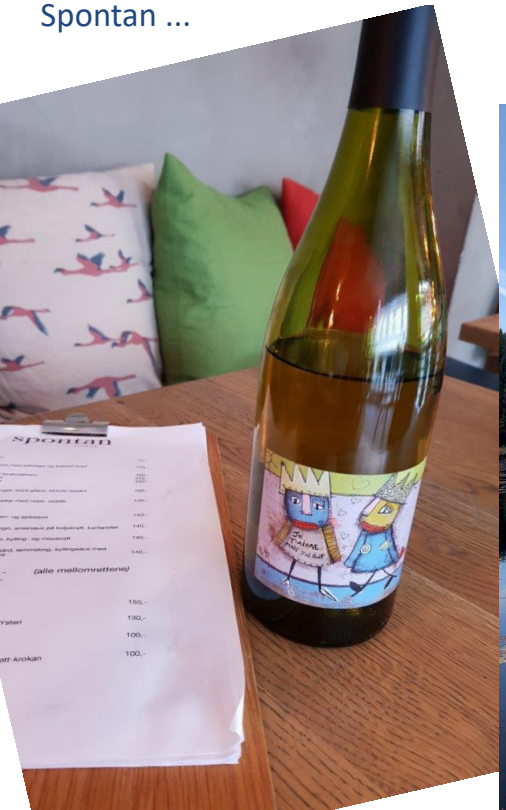
... hadden we ook weer eens een geweldige avond bij Spontan ...